Приложение

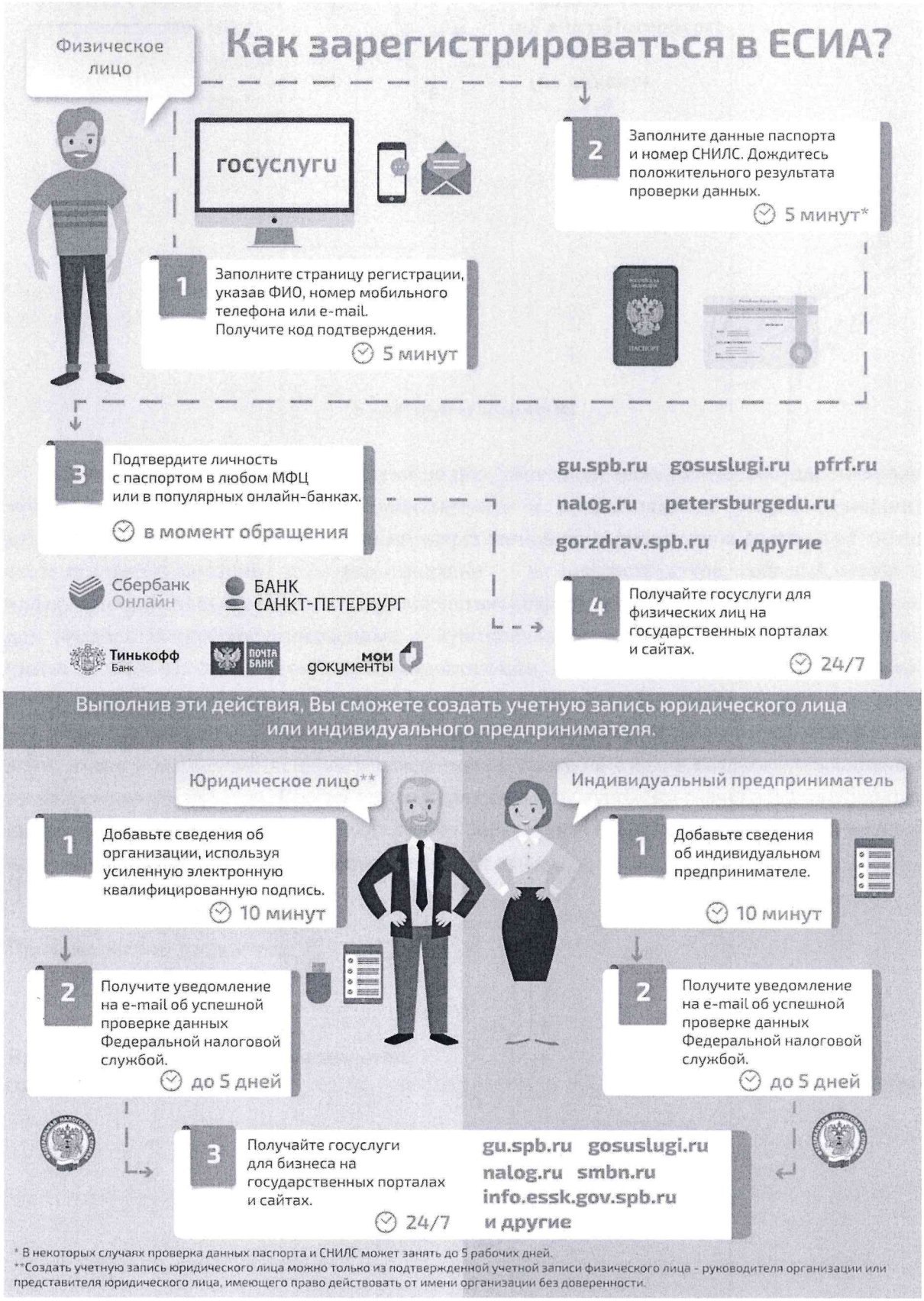
Как зарегистрироваться в ЕСИА?
Физическое лицо
госуслуги
1 Заполните страницу регистрации, указав ФИО, номер мобильного телефона или e-mail. Получите код подтверждения.
5 минут
2 Заполните данные паспорта и номер СНИЛС. Дождитесь положительного результата проверки данных.
5 минут*
3 Подтвердите личность с паспортом в любом МФЦ или в популярных онлайн-банках.
в момент обращения
Сбербанк Онлайн
БАНК САНКТ-ПЕТЕРБУРГ
Тинькофф Банк
ПОЧТА БАНК
мои документы
gu.spb.ru gosuslugi.ru pfrf.ru
nalog.ru petersburgedu.ru
gorzdrav.spb.ru и другие
4 Получайте госуслуги для физических лиц на государственных порталах и сайтах.
24/7
Выполнив эти действия, Вы сможете создать учетную запись юридического лица или индивидуального предпринимателя.
Юридическое лицо**
1 Добавьте сведения об организации, используя усиленную электронную квалифицированную подпись.
10 минут
2 Получите уведомление на e-mail об успешной проверке данных Федеральной налоговой службой.
до 5 дней
Индивидуальный предприниматель
1 Добавьте сведения об индивидуальном предпринимателе.
10 минут
2 Получите уведомление на e-mail об успешной проверке данных Федеральной налоговой службой.
до 5 дней
3 Получайте госуслуги для бизнеса на государственных порталах и сайтах.
24/7
gu.spb.ru gosuslugi.ru
nalog.ru smbn.ru
info.essk.gov.spb.ru
и другие
* В некоторых случаях проверка данных паспорта и СНИЛС может занять до 5 рабочих дней.
**Создать учетную запись юридического лица можно только из подтвержденной учетной записи физического лица - руководителя организации или представителя юридического лица, имеющего право действовать от имени организации без доверенности.